



36688.

MUNICIPALIDAD DE ROSARIO
REGISTRADO
8 NOV. 1996
Direc. Mesa de
y Archivo

LA MUNICIPALIDAD DE ROSARIO HA SANCIONADO LA SIGUIENTE

**ORDENANZA
(N° 6.276)**

Artículo 1°.- Ratificase el ancho oficial de veinticinco (25) metros para la Calle 1731 (prolongación Amenábar) entre el Camino Límite del Municipio al Oeste y Avenida de Circunvalación al Este, cuyo eje se define en dos tramos:

Tramo 1: Defínese el eje de Calle 1731 (prolongación Amenábar) entre Avenida de Circunvalación y la prolongación hacia el Norte del eje de calle M. González, coincidente con los deslindes parcelarios existentes, por lo que ambas líneas municipales estarán ubicadas a doce con cincuenta (12,50) metros hacia el Norte y Sur respectivamente del eje así definido.

Tramo 2: A partir del punto de encuentro entre la prolongación de los ejes de calles M. González y Calle 1731 (prolongación Amenábar), el eje hacia el Oeste quedará definido mediante una línea que se unirá a un punto ubicado a doce con cincuenta (12,50) metros hacia el Norte sobre la paralela a la línea municipal Sur del Camino Límite del Municipio y la prolongación hacia el Norte de la línea municipal Oeste del Camino Límite del Municipio.

Art. 2°.- Ratificase el ancho oficial de quince (15) metros para las calles M. González y N° 1724 entre calles E.Bertolé y Calle 1731 (prolongación Amenábar), prolongándose hacia el Norte los ejes existentes al Sur del S/M, Gráfico 254/1, por lo que sus respectivas líneas municipales quedarán ubicadas a siete con cincuenta (7,50) metros hacia el Este y Oeste de cada uno de los ejes antes mencionados.

Art. 3°.- El plano obrante a fs. 5 del Expte. n° 21.257-P-96, formará parte de la presente Ordenanza como documentación gráfica anexa a la misma.

Art. 4°.- Comuníquese a la Intendencia, publíquese y agréguese al D.M.-

Sala de Sesiones, 31 de Octubre de 1996.-

H C M
EF
Despacho N° interno <i>[Signature]</i>
Secretaría
Presidencia

[Signature]
Dr. JUAN ANTONIO A. LAQUIN
Secretario General Parlamentario
H. Concejo Municipal



[Signature]
SERGIO LIBERATI
Vicepresidente 2°
H. Concejo Municipal

RECIBIDO
1 NOV 1996
DIRECCION ADMINISTRATIVA
SECRETARIA DE PLANEAMIENTO

//sario,

21 NOV 1996

Cúmplase, comuníquese, publíquese y dése a
la Dirección General de Gobierno.-



Arq. RUBEN J. PALUMBO
Secretario de Planeamiento

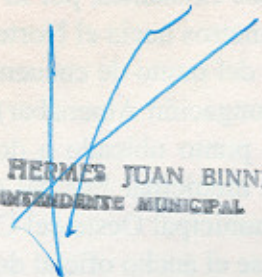

Dr. HERMES JUAN BINNER
INTENDENTE MUNICIPAL

UNDO
Nº 134.234/77
ING. Agr.
J. DE VOTO
SUP. = 42987 m²

R. Nº 112.170/83 - Agr. JORGE L. S.
JUAN A. BRUSCHI Y OTRO
Tº 461 - Fº 2178 - Nº 176.034
R.I. Nº 316.903 SUP. = 56.200



M 211
Km. 6
F.C.B. MITRE

J.B. BRUSCHI Y OTRO
Tº 267 Fº 152 Nº 100.356/61
R. Nº 28.882/61 - Agr. PH. PERRONE
R.I. Nº 3.6.902, MA. - SUP. = 65.208, 89 m²

S/M 2132

PLANO Nº 79.682/56 - ING. BERNARD
R. Nº 33.764/38

J. B. BRUSCHI Y OTRO
Tº 394 A - Fº 438 - Nº 141.269
R. Nº 79.682/36 - ING. BERNARD
R. Nº 33.764/38 - " "
R.I. Nº 316.916 - SUP. = 56.471, 8

S/M 2472

Camino limite del municipio
12.50/12.50
prolongación

eje de calle

eje de calle

CAMINO L. DEL MUNICIPIO
L.M. SUR

R. Nº 39.77 - Agrim. J. M. CASTAGNINO

J. B. BRUSCHI Y OTRO

Tº 287 A - Fº 155 - Nº 127.275/64

S/M 2541

R.I. Nº 316.916 - SUP. = 51.578,80
600. (599,87.)

MARIO ANTELO Y OTROS
Tº 115 A Fº 633 Nº 44.096/40

S/M. 2592

406

407

R.I. Nº 316.934 - SUP. = 6.244,38 m²

S/M. 2591

M. H. P. S. RUEDA Y PALACIO

E. BERTOLE

R. Nº 56.008/68 - Agr. C. TORRIELLA
R. Nº 179.79 SUP. = 8538,32 m²

325

326

PROPIETARIOS DESCONOCIDO
R. 55.205/68.

409,70

PROPIETARIO DESCONOCIDO

323

324

325

326

70.82

AD -15

30.10

30.30

100.

100.

100.

100.

100.

100.

100.

100.

100.

100.

100.

100.

100.

100.

100.

100.

100.

100.

100.

100.

100.

100.

100.

100.

100.

100.

100.

100.

100.

100.

100.

100.

100.

100.

100.

100.

100.

100.

100.

100.

100.

100.

ORGE L. BARALDI

Y OTROS

Nº 176.034/83

SUP = 56 201,92 m²

293,80

Calle 1706

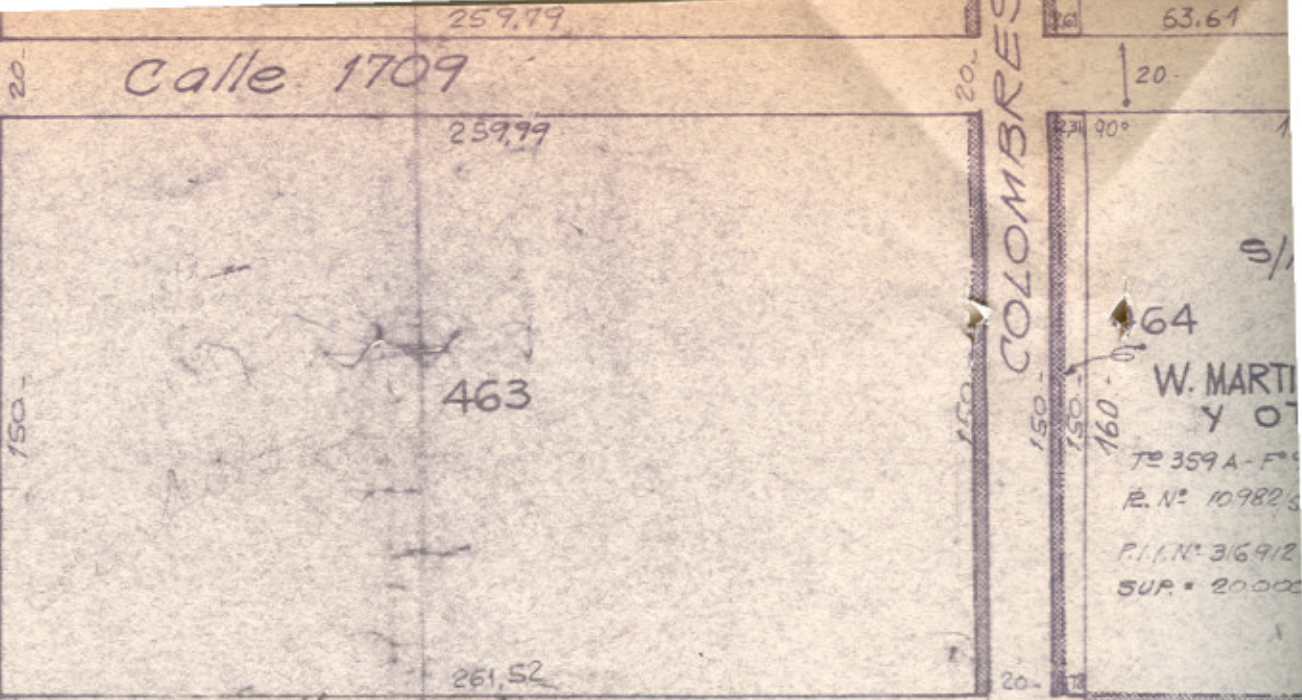

Calle 1709

463

COLOMBRES

W. MARTI Y OTROS

Tº 359 A - Fº 109823
 P.I.Nº 316912
 SUP = 20.000

Calle 1711

Y OTRO

141.269/78

BERNARD

6471,8 m²

CALLE 1711 Nº 107 A - Nº 107 B - Nº 107 C - Nº 107 D - Nº 107 E - Nº 107 F - Nº 107 G - Nº 107 H - Nº 107 I - Nº 107 J - Nº 107 K - Nº 107 L - Nº 107 M - Nº 107 N - Nº 107 O - Nº 107 P - Nº 107 Q - Nº 107 R - Nº 107 S - Nº 107 T - Nº 107 U - Nº 107 V - Nº 107 W - Nº 107 X - Nº 107 Y - Nº 107 Z

247 10
 S/M
 247 4
 S/M
 247 5
 S/M
 247 6
 S/M
 247 7
 S/M

C. DAMIAS PROTECC. AL HUERFANO
 Nº 107 A Fº 666 Nº 33.764 S/M 2478
 D. NADELS Nº 169.74 S/M 24711

J.B. BRUSCHI Y OTRO
 Tº 337 A - Fº 757
 Nº 137.227/74
 S/M 247a
 P.I.Nº 316926 - SUP 17410,54 m²
 R. Nº 33.764/33
 PLANO Nº 19.682/36
 ING. BERNARD
 P.I.Nº 16.926

CARLOS DE LORENZI Y

Tº 393 A - Fº 263 - Nº 133.483
 R. Nº 57967/38 - Agrim. LOUHA
 R. Nº 13.627/34

S/M 248a

P.I. Nº 316.903 - SUP = 44.328

R. Nº 59.290/48 o R. Nº 19.140/40 - Agr. M. ERLIJSMAN

JUAN A BRUSCHI Y OTRO -

Tº 435 - Fº 493 - Nº 136.1959

S/M 254a

P. I. Nº 316.929 - SUP = 19.883,47 m²

250,67

S/M 259a

177,93

175,00

100,00

100,00

408

100,00

100,00

409

100,00

100,00

303

100,00

100,00

304

100,00

100,00

327

100,00

100,00

328a

100,00

328b

100,00

100,00

329

100,00

100,00

330

100,00

C. LARRALDE

COLOMBRES

A.D. 15

87,20

26,20

90°

90°

100,00

100,00

100,00

100,00

100,00

100,00

100,00

100,00

100,00

100,00

100,00

100,00

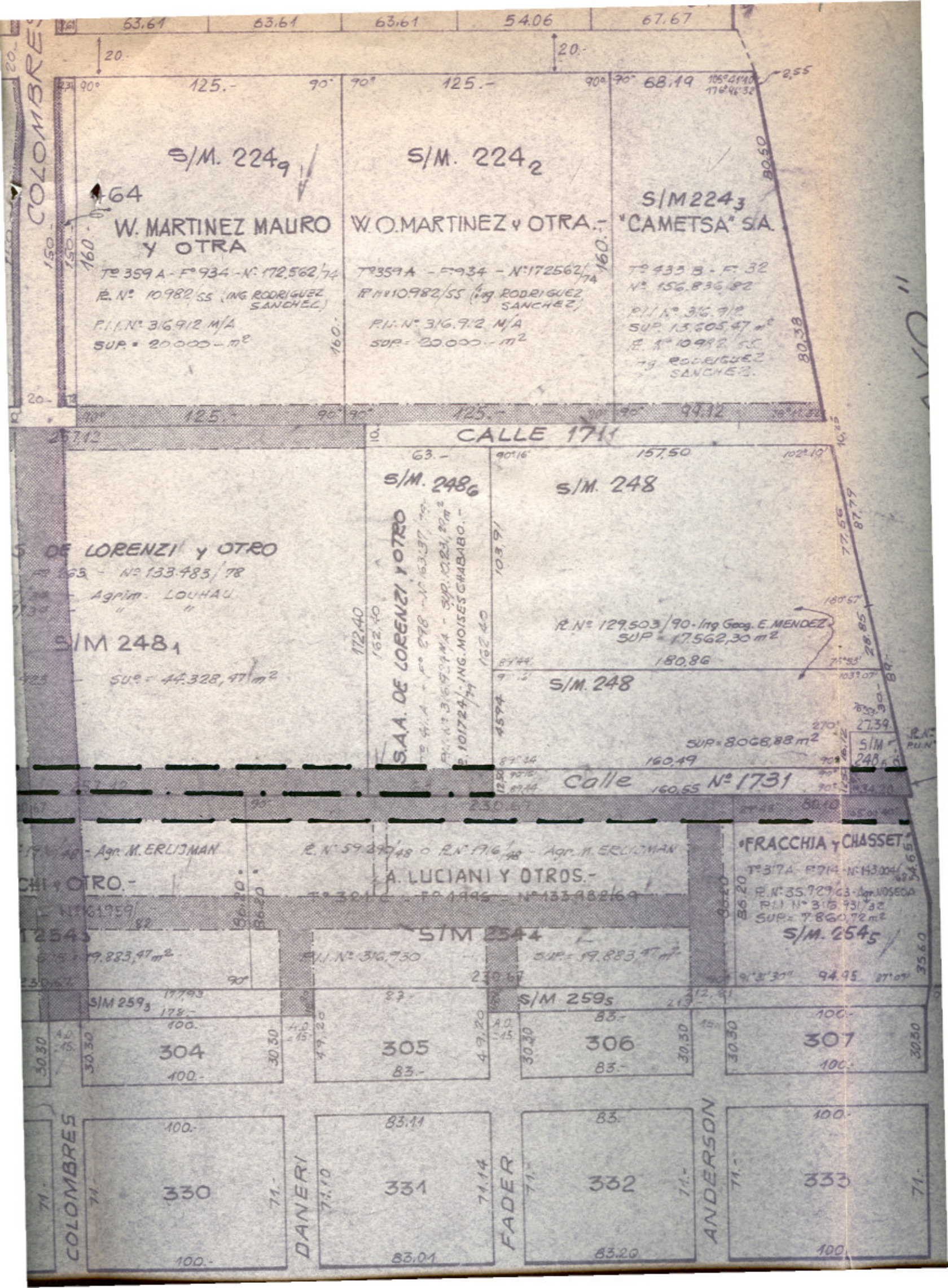

63.61 63.61 63.61 54.06 67.67

20. 20.

90° 125.- 90° 90° 125.- 90° 90° 68.19 105° 41' 40" 176° 46' 32" 2.55

S/M. 224₁ S/M. 224₂ S/M 224₃

W. MARTINEZ MAURO Y OTRA W.O. MARTINEZ y OTRA. "CAMETSA" SA.

Tº 359 A - Fº 934 - Nº 172,562/74 Tº 359 A - Fº 934 - Nº 172,562/74 Tº 433 B - Fº 32

R. Nº 10982/55 (ING. RODRIGUEZ SANCHEZ) R. Nº 10982/55 (ING. RODRIGUEZ SANCHEZ) Nº 156.836.82

P.I.I. Nº 316.912 M/A P.I.I. Nº 316.912 M/A SUP. 13,605.47 m²

SUP. = 20.000 - m² SUP. = 20.000 - m² R. Nº 10982/55

ING. RODRIGUEZ SANCHEZ.

160. 160. 80.50 80.38

27.12 63.- 157.50 102° 10'

CALLE 1711

S/M. 248₆ S/M. 248

S.A.A. DE LORENZI Y OTRO

R. Nº 129.503/90 - Ing. Geog. E. MENDEZ

SUP. = 17.562,30 m²

S/M. 248

SUP. = 8.068,88 m²

S/M. 248₁

SUP. = 44.328,47 m²

172.40 162.40 103.91 162.40 180.86 180.49 27.39

103.91 103.91 28.85 26.85 103.07 27.39

160.55

CALLE 160.55 N° 1731

Agr. M. ERLIJMAN R. N° 59.290/48 o R. N° 1716/48 - Agr. M. ERLIJMAN

CHI y OTRO. - A. LUCIANI Y OTROS. -

R. N° 3016 - R. N° 1995 - N° 133.982/69

S/M 254₃ S/M 254₄ S/M 254₅

SUP. = 19.883,47 m² SUP. = 19.883,47 m² SUP. = 7.860,72 m²

S/M 259₃ S/M 259₅

304 305 306 307

30.30 30.30 30.30 30.30 30.30 30.30 30.30 30.30

100.- 83.- 83.- 100.-

COLOMBRES DANERI FADER ANDERSON

330 331 332 333

100.- 83.11 83.- 100.-

100.- 83.01 83.20 100.-

S/M2244



"25 DE MAYO"

77.56
87.79
28.85
27.39
S/M 248
CHASSET
N: 143.004
3 - Agr. NOSEDA
731.32
2.72 m²
545
30.30
71.

R.N. 17499/37
P.N. 816.925/8
S/M Y S/ TRAZADO 120 mts

S/M 249

R.N. 357.29/23
Agr. NOSEDA

S/M 254

S/M. 254₂

1. S/M. 259 y D. INFANTE

309

335

VALACION