



LA MUNICIPALIDAD DE ROSARIO HA SANCIONADO LA SIGUIENTE

ORDENANZA
(Nº 7.021)

Artículo 1º.- Modifícase parcialmente el artículo 2º de la Ordenanza nº 6.603/98, el que quedará redactado de la siguiente manera:

- “ **Art. 2º.-** Las manzanas 1, 2, 3, 4, 5, 6, 7, 8, 9, 10, 11, 12, 13, 18, 19 y 20 serán destinadas a la construcción de los módulos habitacionales.
- “ La manzana 15 será destinada como área de renovación urbana de acuerdo al plano obrante a fs. 2 del Expte. nº 30.535-P-99.
- “ Las manzanas 16, 17 y 21 serán destinadas para espacios verdes y la Manzana 14 se utilizará como equipamiento comunitario.
- “ Por lo tanto y en virtud de lo establecido por el artículo 3º del Decreto nº 3.525/97, la Municipalidad transferirá gratuitamente el Lote O a que hace referencia el Artículo 2º del mencionado Decreto (Manzana 14), a favor de la Asociación Civil y/o persona física y/o jurídica, para ser destinado exclusivamente a la construcción de la nueva Escuela “Santa Lucía”.
- “ La Dirección Provincial de Vivienda y Urbanismo cede y la Municipalidad de Rosario acepta todas las cesiones correspondientes a trazados, espacios verdes y comunitarios.
- “ Las Actas de donación deberán ser aceptadas por el Honorable Concejo Municipal, previo a la aprobación definitiva de la urbanización”.

Art. 2º.- Comuníquese a la Intendencia, publíquese y agréguese al D.M.-

Sala de Sesiones, 6 de Julio de 2000.-

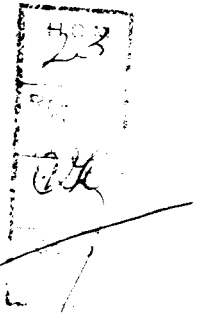
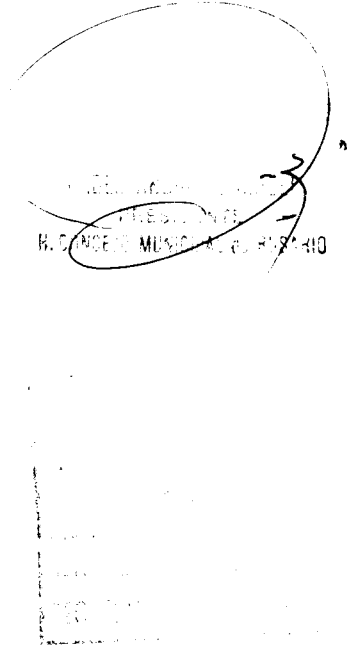
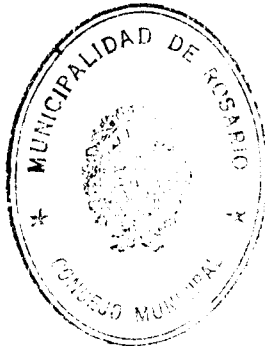

//sario,

1 MAR 1990

Cumplase, comuníquese, publíquese en el Boletín Oficial y
dése a la Dirección General de Gobierno.-

Ing. SEBASTIAN A. BONET
SECRETARIO DE PLANEAMIENTO URBANO

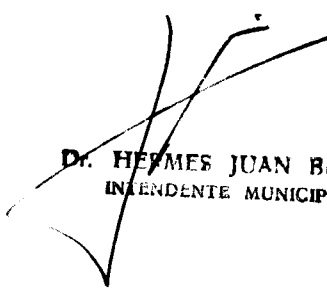
Dr. HERMES JUAN BINNER
INTENDENTE MUNICIPAL

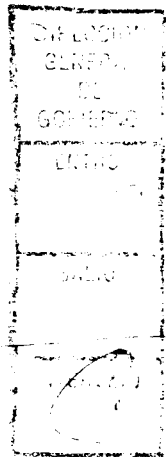

///sario, 1º de agosto del 2000.-

Por razones de competencia, pasen estas actuaciones a la Secretaría de Planeamiento Urbano.-

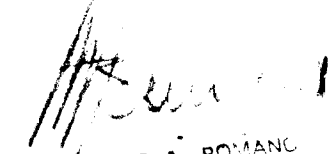
DE MARIO A. ROMANC
DIRECTOR GENERAL DE GOBIERNO
DIREC. GENERAL DE GOBIERNO
MUNICIPALIDAD DE ROSARIO

